



Portfólio
julho/agosto
2022



Índice

Apresentação	03
Diretoria 2021/2022	04
Parceiros	05
Associados	06
Atividades do bimestre	09
Eventos	16
Projetos	23
Notas da Direção	25
Balancete	26
Contato	27



Apresentação

A AAST: ASSOCIAÇÃO ASSISTENCIAL SÃO TIAGO, foi fundada em julho de 1978, sendo inicialmente composta pela a Creche São Tiago juntamente com o asilo Recanto da Alegria, iniciativa do padre Tiago Leijen, ambas mantidas pela Associação de Obras Sociais (AOS) que posteriormente passou a ser AAST.

Em 1997, já como Associação Assistencial São Tiago (AAST), iniciou-se a reforma das instalações com a unificação dos imóveis (parte de cima e de baixo), adaptação e acessibilidade dos espaços.

No ano de 1999, devido à crescente demanda, a mantenedora, com ajuda de parceiros, principalmente com a Congregação Filhas de Nossa Senhora das Neves, instala próximo à parte inicial da Vila São José a Creche Nossa Senhora das Neves.

Hoje são atendidas cerca de 310 crianças, com critérios de admissão baseados no Regimento Escolar da entidade, destinados às famílias de baixa renda, cujos pais trabalham e crianças em situação de risco, algumas das quais, encaminhadas pelo Conselho Tutelar de Belo Horizonte.

Na AAST também está contido o Projeto de Música, que atende crianças, adolescentes, jovens e idosos com aulas gratuitas de instrumentos musicais, canto e coral. O projeto fica situado à rua Flor do Morango, nº 45, Bairro São José- BH.

Os projetos ou Unidades da AAST possuem especificidades que são contempladas em documento próprio.



Diretoria

Diretor do Cons. Deliberativo: Pe. Joaquim Renato da Silva

Diretor Presidente: Élcio Fortunato do Carmo

Vice Presidente: Francisco de Assis Gomes

1º Tesoureiro: Eliane Marta do Carmo de Lima

Tesoureiro auxiliar: Antônio Teodoro Venâncio

1ª Secretária: Ângela Maria da Silveira

2ª Secretária: Celina Aleixo Marques

Conselho Fiscal

Gema Galgani Reis

Marcos Paulo da Silva Castro

Maurício do Carmo Ferreira



Parceiros

- Brinco de Ouro, brinquedos nos dias festivos.
- Casa da Provisão Doação de cestas básicas
- Conferência São Bento Doação de cestas básicas
- Deputado Rafael Martins
- Dona Clélia e Sr. Francisco
- Henk Kesteloo
- Hiper mercado Verde Mar - Doações de pães, não perecíveis, hortifrúti e pães
- M^a Catizane (D.Sônia e Sr. Antônio) Parceira de eventos
- Marlene Diniz Parceira de eventos
- Mesa Brasil Doações de não perecíveis, hortifruti, cursos
- Prefeitura de Belo Horizonte
- Verde Mar - Doações de pães
- 24º Batalhão - PM -MG





Associados

Adinalia Goncalves Pinheiro
Adriano Machado Vieira Muller
Agatha Christie Alves De Assis
Alaneida De Andrade
Aline Meireles De Sa
Amanda Flavia Dos Santos
Ana Clara Guilherme Araujo
Ana Clara Lara Fossa
Ana Paula Aparecida Goncalves
Ana Paula Da Silva
Ana Paula Eugenia De Souza
Ana Paula Silva Reis
Anderson Alef Leite
Andre Leonardo Correa Dos Santos
Andre Luiz Alexandre Cunha Siqueira
Andre Rodrigues Lima
Andreia De Jesus Melo
Andrelize Caroline Da Silva
Andreza De Almeida
Andreza Thaina Nogueira Santos
Angelo Augusto De Matos Carvalho
Antonio Lucio Silva De Jesus
Arley Soares Das Virgens
Barbara De Oliveira Santos
Barbara Hanna Assuncao Pimentel
Barbara Lorraine Pereira Raimundo
Beatriz Kelly Rocha Pereira
Brenda Da Silva Veloso Neto
Bruna Priscila Raimundo
Bruno Das Gracias De Paula
Bruno Luiz Rodrigues
Carlos Henrique De Abreu
Carolina Maria Da Conceicao Santos
Christian Salvador Lira
Cicera Gordiano Rungue
Claudia Marli Rodrigues
Cleison Sales Cordeiro
Cleiton De Jesus Santos De Souza
Clelia Fonseca
Clener Jose Rodrigues Dos Santos
Cristiane Maria Souza Santarelli
Daiana Juliana Soares
Daniel Goncalves Tiago
Daniela Cristina Da Silva
Daniela Rodrigues Pereira
Danielle De Oliveira Chacon
Danielly Oliveira De Souza
Danilo Das Santos Rodrigues
Davidson Henrique Pinto
Dayanne Karoline Da Cruz
Debara De Oliveira Filaha
Debara Nogueira Alves
Diega Maara
Diel Teixeira De Souza
Dileusa Gomes De Souza
Diullio Goncalves Pereira
Dulcinea Da Conceicao Pereira
Eder Pereira Mazzoni
Edimar Pereira Da Silva
Edimar Pereira De Jesus
Edneia De Sena Goncalves
Edvania Aparecida Da Silva
Eliene Rodrigues Siqueira Santos

Danielly Oliveira De Souza
Danilo Das Santos Rodrigues
Davidson Henrique Pinto
Dayanne Karoline Da Cruz
Debara De Oliveira Filaha
Debara Nogueira Alves
Diego Maara
Diel Teixeira De Souza
Dileusa Gomes De Souza
Diullio Goncalves Pereira
Dulcinea Da Conceicao Pereira
Eder Pereira Mazzoni
Edimar Pereira Da Silva
Edimar Pereira De Jesus
Edneia De Sena Goncalves
Edvania Aparecida Da Silva
Eliene Rodrigues Siqueira Santos

Élcio Fortunato da Carmo
Eliete Simoes Da Silva
Elisa Tayna Eugebio Da Silva
Emerson Martins Eufausina
Erick Ferreira Mendes
Erivaldo Pires De Oliveira
Eriwelton Rodrigues Mendes
Erlon Rodingthon Neves
Euler Barbosa Pinto
Evertton Alexandre Rodrigues
Ezequiel Ferreira Souza
Fabiana Estefane Araujo Cardozo
Fabiana Goncalves Brandao
Fabiana Machado De Alcantara
Fabricia Batista Silveira
Felipe Das Santos Silva
Fernanda Pires Navais De Faria
Fernanda Simoes Da Silva Rocha
Fernanda Vieira Da Silva Padilha
Fernando Henrique Alves Dos Santos
Filipi Eber Santos Caetano
Flavio Prudencio
Francielle Fernandes De Oliveira Andrade
Frederica Bressane Dias
Gabriela De Lourdes Soares Fonseca
Gabriella Santana Franco
Giane Roberta Da Silva
Giliard Rodrigues Santos
Gilmar Goncalves De Assis
Gilsimara De Oliveira Silva
Giovana Souza Cordeiro De Macedo
Girliani Lopes Da Silva
Girlene Fernanda De Almeida Flores
Giselda De Oliveira Gomes Da Silva
Gisele Pereira Da Silva Rodingthon
Gizela Santos De Oliveira
Glaucia Ferreira Da Silva
Gleison Gomes Ferreira
Glenda Rubia Darc Da Silva Goncalves
Gleuber Roger Pontes Da Silva
Guilherme Barbosa Lima
Guilherme Messias Das Reis
Guilherme Silva De Oliveira



Guilherme Silva De Oliveira
Haiane Da Silva
Haylander Alves Ferreira
Helen Rose Jardim Dos Santos
Helena De Moura Rodrigues Silva
Herica Vanessa Pereira Silva Lopes
Hugo Santiago Braga Santos
Humberto Luiz Correa
Ingrid Iris Dos Santos Souza
Isabella Armond Fonseca Lima
Izac Junio Rodrigues
Jacqueline Antonia Goncalves
Jade Pereira Anastacia
Jamille Santos Oliveira
Janaina Maria Leite Faustino
Janison Eustaquio
Jean Carlos Da Silva Santos
Jeanderson Gustavo Borges
Jefferson Ferreira Da Silva
Jefferson Pinto Da Silva

Jeniffer Stefani Soares Da Conceicao
Jessica Ferreira Rodrigues
Jessica Pereira Da Silva
Jessica Rayane Moura
Jessica Soares Dos Anjos Sabina
Jeysel Marwin Rodrigues
Joao Berini Bastos Amaral
Joao Paulo Cesar Rodingthon Saldanha
Joao Paulo Domingos Santos
Jaise Ferreira Santos
Jonathan Ailton Da Silva Alencar Costa
Jose Figueiredo Silva
Joselia Da Silva De Jesus
Joyce Kathern Cristina
Jucelia Rodrigues Teixeira
Juliana Silveira Correia Da Silva
Katheleen Scarlet De Neiva Dos Reis
Kelly Cristina Cezar De Almeida
Kenia Francisca Rodrigues Fontes
Kenia Perpetua De Assis Batista
Kennedy Freitas Rios
Keuen Richard De Neiva Dos Reis
Larissa Lorena Silva Cunha
Larissa Moreira Da Paz
Leandro Barcellos Rezende
Leandro De Jesus Silva
Leonardo Caetano Alves Da Silva
Leone De Almeida
Ligiovania Rodrigues De Arruda

Lilia Cardoso
Lilian Onofre Pereira Dos Santos
Liliane Cassia Soares Marcal Santos
Livia Lopes Samary
Lorrayne Silva Vieira
Lourene Pereira Lopes Rodrigues
Luana Marques Da Conceicao
Luana Stephanie Moreira Goncalves
Lucas Coelho Barraso Vieira
Lucas Rodingthon Moreira Da Silva
Lucas Rodrigues De Souza
Luciana Da Conceicao Viana Costa
Luciana Raquel De Araujo
Luciano Henrique Coelho Gomes
Lucimara Laranjeira De Souza
Luiza Helena Lana De Almeida
Maciel Da Silva Costa
Maciene Da Silva Costa
Magda Dos Anjos Teixeira
Magna Junio Ferreira
Marcela Ribeiro Costa Silva
Marcelo Bruno De Souza
Marcelo Marcio Almeida
Marcimara Dos Anjos Silva
Marcos Aurelio Aguiar Silva
Marcos Da Carmo Vieira
Marcus Pessa Romero
Marcus Vinicius Martir Junior
Maria Laura De Souza
Maria Marta da Carmo
Mariana Candido De Oliveira Silva
Mariana Pereira Reis Sousa
Mariane Santana Lima
Marizete Delfina Da Cruz Souza



Marli Ramos Da Silva
Mary Bispo Das Santos
Mateus Almeida Lucas
Matheus Oliveira Souto
Matheus Ferreira Dos Santos
Matheus Henrique Costa Calazans
Matheus Lopes Moreira
Maxweller Monteiro Caetano Dasilva
Michele Fernandes Rodrigues
Milene Regina Alves Moreira
Moabe Teixeira De Souza
Nadiane Oliveira De Sousa
Odair Da Silva Darcelino
Oseas Ramos De Oliveira
Oziel Da Silva Santos
Pablo Felipe Ferreira
Pablo Fran Costa De Almeida
Pablo Roberto Batista Goncalves Ferreira
Palama Da Silva Gregoria
Pamela Maria De Jesus Santos
Paola Bianca Silva
Patricia Lopes Fonseca
Paula Cristina Santos Oliveira
Paula Rodrigues De Oliveira
Paula Henrique Pereira De Jesus
Paula Sergio Barbosa
Pedra Henrique Teixeira Lopes Alvarenga
Poliana Cristina Torres
Rafael Pereira Das Santos
Raissa Rosa Das Santos Viana
Rauane Andrezza Rodrigues Soares
Renata Wagner De Oliveira
Rita Gabrielle Santana De Neiva
Roberta Vanessa Ribeiro Mafalda
Roberta Oliveira Vital
Robervanha Franca Da Silva Oliveira
Robson De Jesus Das Santos

Robson Pereira Ramos
Rodrigo Duarte Figueiredo
Rogeria Gomes Das Santos
Ronald Felipe Lopes Silva
Ronan Oliveira Flores
Rosilene Da Conceicao Deodata
Rubens Lima Das Santos
Sabrina Vieira De Souza
Samuel Antonio Oliveira Monteiro
Samuel Gomes (Falecido)
Samuel Jonas Guimaraes
Sarah Miranda Neves
Scarlet Lorryne Almeida Batista
Sebastiao Souza
Sergio Gomes Pereira Da Silva
Sergio Rodrigues Neto
Sheila Moreira Santos
Sidiney Da Silva Vieira
Silmara Barbosa Fonseca
Silvana Santos Souza
Soraia Ramos Valentim
Stephanie Faina Vilela

Stephanie Vieira Lacerda
Suelen Dos Anjos Lopes
Tatiane Aparecida Ribeiro
Tatiany Brito Souza
Thaelio De Jesus Silva
Thaismara Carolie Silva Rodrigues
Thalita Stefanny Araujo Silva
Ueglas Soares Das Virgens
Uelen Dos Anjos Lopes
Vagner De Jesus Souza
Vagner Vinicius Da Silva
Valdirene Vitorina Reis
Vander Luiz Santos Silveira
Vanilda Pereira Lemos
Victor Daniel Frameta Cardona
Virgilio Augusto Goncalves
Vitoria Catherine Goncalves Silva
Viviane Santos De Morais
Wagner Gabriel Lopes Fernandes
Wallace Rodrigues Martins Salvino
Warley Da Silva Souza
Warley Ferreira De Souza
Washinton David Da Silva
Werley Rodrigues Santos



Atividades do bimestre

Cotidiano

O que temos para hoje e sempre?

AMOR

CALMA



LEVELA

SORRISOS



PAZ

9



**Dia após dia com
muito trabalho e
dedicação da equipe
para oferecer as
crianças a
conquista do
aprendizado e
internalização de
valores, através da
diversão, da arte e
da socialização.**





E o tempo não para!!!





Os papais da AAST representando todos os pais!!!

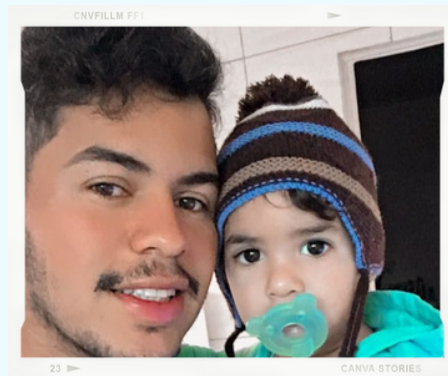

E Viva os
pais!





Semana nacional da Educação Infantil

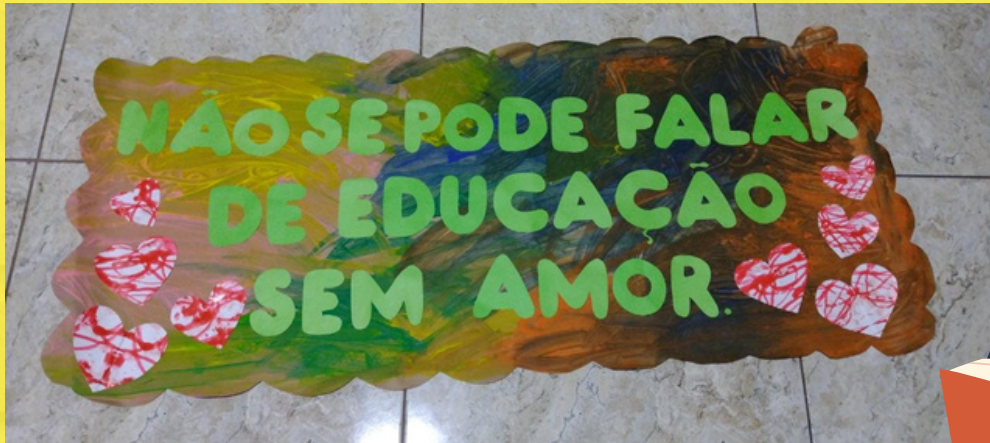



Semana nacional da Educação Infantil

Você sabia?

A Semana e o Dia Nacional da Educação Infantil, em 25 de agosto foram escolhidos em uma homenagem à data de nascimento da fundadora da Pastoral da Criança, Zilda Arns (1934-2010), falecida em um terremoto no Haiti.

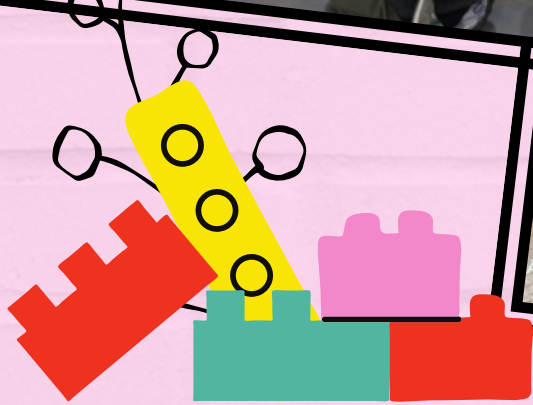



INICIO DAS ATIVIDADES MUSICAIS





Eventos

Festa Julina









**E no dia 04 de agosto
comemoramos o dia do
padre e saudamos nosso
querido padre Joaquim,
companheiro, amigo e irmão!**



Mostra musical dos alunos iniciantes do Projeto de Musica São Tiago



Celebração mensal pela intenção da AAST





Vacina salva vidas

Campanha de vacina contra
Tivemos a visita de nossos
parceiros do posto de saúde
local, vacinando nossas
crianças contra a Poliomielite



Reunião da equipe AAST



Os encontros com a equipe AAST acontecem com o objetivo de formação e informação. Momento fundamental para conhecimento e esclarecimentos.



ANIVERSARIANTES DE JULHO- AGOSTO



Parabéns!!!

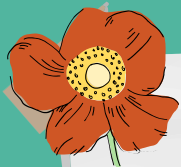

Projetos

Creche São Tiago:

Reforma prevista
- P/ 2023

Creche Nossa Senhora das Neves.

Ampliação de turma de 1 a 2 anos.
- realizado

Novo Glória:

Abertura de nova unidade:
berçário e maternal
- P/2023.

Centro pastoral

Início das reformas para atendimento a crianças e adolescentes de 5 à 14 anos.
-P/2023.



É só alegria!!!



Notas da Direção



**Caros amigos e amigas da AAST.
O tempo não para. Vivemos agitados,
fruto do ativismo. É necessário fazer uma
parada para perceber a caminhada
pessoal no trabalho, na família... A vida
se reveste de um imenso sentido.
Estamos nas mãos de Deus, nosso Pai. As
notícias da Creche chegam até você: leia,
reflita, louve e agradeça. Nossa vida é
sempre dom a serviço.**

**Padre Joaquim Renato da Silva -
Diretor Deliberativo**

Balancete

16/08/2022 BALANCETE ANALÍTICO DO MÊS DE JULHO DE 2022					
ASSOCIAÇÃO ASSISTENCIAL SAO TIAGO - AAST					
CNPJ 03.448.200/0001-08 Pág. 0001					
16.10.11 Rua URUCANA, 304 - Jardim São José, Belo Horizonte MG - CEP: 30020100					
CÓD. CTA	CONTA	NOME DA CONTA	SALDO ANTERIOR	DÉBITO	CRÉDITO SALDO ATUAL
00001	1	ATIVO	1.620.468,34 D	933.965,25	933.965,25 1.630.047,77 D
00002	1.01	CIRCULANTE	1.013.329,25 D	933.965,25	933.388,72 1.031.906,79 D
00003	1.01.1	DISPONÍVEL	1.013.329,25 D	933.965,25	933.388,72 1.031.906,79 D
00101	1.01.1.01	CAIXA	676,10 D	121,00	334,97 462,10 D
00101	1.01.1.01.01	Caixa - Sao Tiago	676,10 D	121,00	334,97 462,10 D
00105	1.01.1.02	BANCOS CONTA MOVIMENTO	4.471,49 D	616.220,42	616.142,79 4.527,13 D
10501	1.01.1.02.001	Bradesco cc: 3033-4 S.T. Duac Export	1,00 D	3.854,63	3.854,63 1,00 D
10502	1.01.1.02.002	Bradesco cc: 25000-7 P.M	1,00 D	36.609,55	36.609,55 1,00 D
10504	1.01.1.02.004	CEF cc: 11223-4 N. Sra. Neves	2.517,89 D	77.356,36	802,26 D
10505	1.01.1.02.005	CEF cc: 11223-6 Sao Tiago	1.951,60 D	501.096,31	499.345,24 3.802,87 D
10110	1.01.1.03	APLICACOES LIQUIDAS IMEDIATA	1.008.181,66 D	315.623,83	296.888,97 1.026.916,52 D
10101	1.01.1.03.001	Bradesco 3003-4 Aplicação - S.T.	5.379,46 D	2.156,81	1.609,43 5.926,84 D
11002	1.01.1.03.002	Bradesco 25000-7 Aplicação - P.M	76.337,91 D	20.486,52	15.609,55 81.214,88 D
11004	1.01.1.03.004	CEF 11223-4 Aplicação - N.Sra. Neves	225.571,62 D	1.388,08	75.669,99 151.289,70 D
11005	1.01.1.03.005	CEF 103152-9 Poupança - N.Sra. Neves	12,57 D	0,00	0,00 12,57 D
11006	1.01.1.03.006	CEF 11223-6 Aplicação - Sao Tiago	700.869,53 D	291.592,27	204.000,00 788.461,80 D
11020	1.01.1.03.007	CEF 103134 - 0 Poupança - Sao Tiago	10,57 D	0,00	0,00 10,57 D
00024	1.04	NÃO CIRCULANTE	607.138,99 D	0,00	607.138,99 D
00030	1.04.3	IMOBILIZADOS	607.138,99 D	0,00	607.138,99 D
00031	1.04.3.01	MOVES E UTENSÍLIOS	90.366,62 D	0,00	90.366,62 D
00032	1.04.3.01.001	Móveis Utilitários - Sao Tiago	75.803,54 D	0,00	75.803,54 D
00033	1.04.3.01.001	Móveis e Utilitários - N. Sra. Neves	7.045,99 D	0,00	7.045,99 D
00049	1.04.3.01.003	04 Cadeiras Altas Standard 02/2022 N.Sra. Neves	1.251,96 D	0,00	1.251,96 D
00096	1.04.3.01.004	06 Cadeiras Altas Standard 02/2022 N.Sra. Neves	1.877,94 D	0,00	1.877,94 D
00097	1.04.3.01.005	01 Liquidificador 02/2022 N.Sra. Neves	1.034,60 D	0,00	1.034,60 D
00099	1.04.3.01.006	01 Gaveleiro Madeira 02/2022 Sao Tiago	346,68 D	0,00	346,68 D
00100	1.04.3.01.007	10 Assento Botone (Cadeiras) 02/2022 Sao Tiago	1.299,00 D	0,00	1.299,00 D
00104	1.04.3.01.008	10 Cadeiras Charles 04/2022 Sao Tiago	1.424,45 D	0,00	1.424,45 D
00112	1.04.3.01.009	02 Mesa Dobrável 05/2022 Sao Tiago	222,46 D	0,00	222,46 D
00034	1.04.3.02	MAQUINAS E EQUIPAMENTOS	78.329,06 D	0,00	78.329,06 D
00035	1.04.3.02.001	Máquinas e Equipamentos	61.908,68 D	0,00	61.908,68 D
00036	1.04.3.02.002	01 Geladeira Eletrolux 01/2022 N.Sra. Neves	3.069,99 D	0,00	3.069,99 D
00037	1.04.3.02.003	01 Geladeira Eletrolux 02/2022 N. Sra. Neves	3.259,05 D	0,00	3.259,05 D
00098	1.04.3.02.004	04 Ventiladores 01/2022 Sao Tiago	1.229,60 D	0,00	1.229,60 D
00106	1.04.3.02.007	01 HD Externo 04/2022 São Tiago	303,99 D	0,00	303,99 D
00107	1.04.3.02.008	01 Notebook Dell 04/2022 Sao Tiago	3.709,77 D	0,00	3.709,77 D
00108	1.04.3.02.009	Caixa de Som 05/2022 N. Sra. Neves	1.082,94 D	0,00	1.082,94 D
00109	1.04.3.02.010	Caixa de Som JB5 05/2022 Sao Tiago	2.346,37 D	0,00	2.346,37 D
00111	1.04.3.02.011	Rádio Comunicador 05/2022 Sao Tiago	1.417,67 D	0,00	1.417,67 D
00041	1.04.3.03	VEÍCULOS	54.830,81 D	0,00	54.830,81 D
00042	1.04.3.03.001	VEÍCULOS	54.830,81 D	0,00	54.830,81 D
00043	1.04.3.04	IMPOSTOS	20.000,00 D	0,00	20.000,00 D
00044	1.04.3.04.001	Tercenos	20.000,00 D	0,00	20.000,00 D
00046	1.04.3.05	INSTALAÇÕES	631.191,53 D	0,00	631.191,53 D
00047	1.04.3.05.001	Instalações	631.191,53 D	0,00	631.191,53 D
00048	1.04.3.05.002	Instalações - Sistema Fotovoltaico	25.000,00 D	0,00	25.000,00 D
00049	1.04.3.06	EQUIPAMENTOS DE SEGURANÇA	2.055,00 D	0,00	2.055,00 D
00078	1.04.3.06.001	Equipamentos de Segurança	2.055,00 D	0,00	2.055,00 D
00076	1.04.3.07	DEPRECIACAO ACUMULADA (-)	269.628,03 D	0,00	269.628,03 D
00077	1.04.3.07.001	Depreciação de Móveis e Utilitários - Sao Tiago	40.236,60 C	0,00	40.236,60 C

JOSE PEREIRA AZEVEDO / Mastermaq Softwares.

16/08/2022 BALANCETE ANALÍTICO DO MÊS DE JULHO DE 2022					
ASSOCIAÇÃO ASSISTENCIAL SAO TIAGO - AAST					
CNPJ 03.448.200/0001-08 Pág. 0002					
16.10.11 Rua URUCANA, 304 - Jardim São José, Belo Horizonte MG - CEP: 30020100					
CÓD. CTA	CONTA	NOME DA CONTA	SALDO ANTERIOR	DÉBITO	CRÉDITO SALDO ATUAL
00079	1.04.3.07.002	Depreciação de Móveis e Utilitários - N. Sra. Neves	3.814,54 C	0,00	0,00 3.814,54 C
00085	1.04.3.07.003	Depreciação de Máquinas e Equipamentos	46.457,17 C	0,00	0,00 46.457,17 C
00086	1.04.3.07.004	Depreciação Veículos	54.830,81 C	0,00	0,00 54.830,81 C
00087	1.04.3.07.005	Depreciação de Instalações	117.010,27 C	0,00	0,00 117.010,27 C
00088	1.04.3.07.006	Depreciação Equipamento Fotovoltaico	5.943,00 C	0,00	0,00 5.943,00 C
00089	1.04.3.07.007	Depreciação Equipamentos de Segurança	1.337,64 C	0,00	0,00 1.337,64 C
00090	2	PASSIVO	1.232.431,10 C	1.609,43	0,00 1.230.821,67 C
00051	2.01	PASSIVO CIRCULANTE	32.158,59 C	1.609,43	0,00 30.549,16 C
00053	2.01.2	TÍTULOS A PAGAR	27,79 D	0,00	0,00 27,79 D
00090	2.01.2.01	OBRIÇÃO TRIBUTARIAS	27,79 D	0,00	0,00 27,79 D
00093	2.01.2.01.003	Iss Relato e Racterher	27,79 D	0,00	0,00 27,79 D
00054	2.01.3	OBRIÇÃO DE E PROVISÕES TRABALHISTAS	32.178,38 C	1.609,43	0,00 30.568,95 C
00056	2.01.3.02	OBRIÇÃO DE FGTS/ENCARGOS SOCIAIS	32.178,38 C	1.609,43	0,00 30.568,95 C
22411	2.01.3.02.008	INSS Parcelamento	28.100,00 C	0,00	0,00 28.100,00 C
22412	2.01.3.02.009	INSS Parcelamento Refs (CP)	4.078,38 C	1.609,43	0,00 2.468,95 C
00052	2.09	PASSIVO ENQUIL A LONGO PRAZO	85.908,74 C	0,00	0,00 85.908,74 C
00053	2.09.1	ENQUIL A LONGO PRAZO	85.908,74 C	0,00	0,00 85.908,74 C
00065	2.09.1.01	INSS - Funcionários Refs (PJ)	85.908,74 C	0,00	0,00 85.908,74 C
00080	2.20	PATRIMÔNIO LÍQUIDO	1.114.371,77 C	0,00	0,00 1.114.371,77 C
00081	2.20.1	PATRIMÔNIO SOCIAL	1.619.629,67 C	0,00	0,00 1.619.629,67 C
00082	2.20.1.01	PATRIMÔNIO SOCIAL	36.961,10 C	0,00	0,00 36.961,10 C
25001	2.20.1.01.001	Patrimônio Social	36.961,10 C	0,00	0,00 36.961,10 C
24501	2.20.1.01.003	SUPERAVITIS/DEFICITS ACUMULADOS	1.476.668,57 C	0,00	0,00 1.476.668,57 C
24505	2.20.1.03.001	Superavit/Deficit Acumulados	1.476.668,57 C	0,00	0,00 1.476.668,57 C
00083	2.30.3	RESULTADO DO EXERCÍCIO	399.257,90 D	0,00	0,00 399.257,90 D
00084	2.30.3.01	RESULTADO DO EXERCÍCIO	399.257,90 D	0,00	0,00 399.257,90 D
30045	2.30.3.01.001	Resultado do Exercício	399.257,90 D	0,00	0,00 399.257,90 D
90046	3	CUSTOS E DESPESAS	1.356.240,26 D	290.731,06	0,00 1.646.971,32 D
90047	3.01	CUSTOS E DESPESAS - INSTITUCIONAIS SAO TIAGO	938.062,55 D	214.851,72	0,00 1.152.914,27 D
90048	3.01.1	CUSTOS E DESPESAS - SAO TIAGO	938.062,55 D	214.851,72	0,00 1.152.914,27 D
00025	3.01.1.00	PESSOAL CIVIL/UNDO EMPREGATICO	723.146,75 D	175.734,30	0,00 898.881,05 D
32194	3.01.1.00.001	Salários	355.087,16 D	77.103,92	0,00 432.191,08 D
32196	3.01.1.00.003	Férias	0,00	18.183,20	0,00 18.183,20 D
32198	3.01.1.00.005	Vale Transporte	14.227,16 D	1.771,24	0,00 15.998,40 D
32199	3.01.1.00.006	FGTs	49.451,28 D	10.458,75	0,00 59.910,03 D
32190	3.01.1.00.007	PS	3.822,42 D	968,54	0,00 4.790,96 D
32191	3.01.1.00.008	IRRF	8.438,09 D	1.812,12	0,00 10.250,21 D
32204	3.01.1.00.009	Plano Odontológico	6.000,00 D	700,29	0,00 6.700,29 D
32225	3.01.1.00.010	Bem Estar	4.597,85 D	808,20	0,00 5.406,05 D
32194	3.01.1.00.011	Contribuição Sindical	11.211,75 D	0,00	0,00 11.211,75 D
32195	3.01.1.00.012	Acomp. Médico Ocupacional	353,00 D	0,00	0,00 353,00 D
32197	3.01.1.00.013	Seguro de Vida em Grupo	2.009,56 D	352,80	0,00 2.362,36 D
32199	3.01.1.00.015	INSS	239.634,20 D	49.242,50	0,00 288.876,70 D
32200	3.01.1.00.016	Rescisões Contratuais	30.302,37 D	11.930,04	0,00 42.232,41 D
00340	3.01.1.10	DESPESAS ADMINISTRATIVAS - SAO TIAGO	214.915,80 D	39.117,42	0,00 254.033,22 D
34001	3.01.1.10.001	Serviços Prestados PJ	16.283,35 D	2.777,50	0,00 19.060,85 D
34003	3.01.1.10.003	Telefone	0,00	37,51	0,00 37,51 D
34004	3.01.1.10.004	Energia Elétrica-CEMG	5.623,90 D	938,66	0,00 6.562,56 D
34005	3.01.1.10.005	Água e Esgoto-COPASA	10.446,37 D	2.372,15	0,00 12.818,52 D
34010	3.01.1.10.010	Material de Exortório	4.242,32 D	739,70	0,00 4.982,02 D

JOSE PEREIRA AZEVEDO / Mastermaq Softwares.

16/08/2022 BALANCETE ANALÍTICO DO MÊS DE JULHO DE 2022					
ASSOCIAÇÃO ASSISTENCIAL SAO TIAGO - AAST					
CNPJ 03.448.200/0001-08 Pág. 0003					
16.10.12 Rua URUCANA, 304 - Jardim São José, Belo Horizonte MG - CEP: 30020100					
CÓD. CTA	CONTA	NOME DA CONTA	SALDO ANTERIOR	DÉBITO	CRÉDITO SALDO ATUAL
34011	3.01.1.10.011	Internet	1.154,55 D	179,80	0,00 1.334,35 D
34012	3.01.1.10.012	Despesas Cartões	201,40 D	0,00	0,00 201,40 D
34013	3.01.1.10.013	Despesa Ônibus, Taxi e Estacionamento	285,50 D	0,00	0,00 285,50 D
34015	3.01.1.10.015	Despesa e Gas	5.070,00 D	805,00	0,00 5.875,00 D
34017	3.01.1.10.017	Bens de Pequeno Valor	2.044,93 D	0,00	0,00 2.044,93 D
34019	3.01.1.10.019	Material de Higiene/Limpeza	18.335,25 D	9.560,50	0,00 27.895,75 D
34020	3.01.1.10.020	Honorários Contábeis	9.920,00 D	1.680,00	0,00 11.600,00 D
34021	3.01.1.10.021	Manutenção Máquinas e Equipamentos	544,80 D	3,00	0,00 547,80 D
34022	3.01.1.10.022	Material de Instalação e Construção	12.422,12 D	306,55	0,00 12.728,67 D
34023	3.01.1.10.023	Utilitário Domestico	1.659,72 D	0,00	0,00 1.659,72 D
34025	3.01.1.10.025	Vestuario/Uniforme/Calçado/Epis	5.410,21 D	0,00	0,00 5.410,21 D
34026	3.01.1.10.026	Despesa e Eventos e Festas	240,89 D	0,00	0,00 240,89 D
34028	3.01.1.10.028	Alimentação	42.610,65 D	9.558,98	0,00 52.169,63 D
34030	3.01.1.10.030	Aluguel	36.000,00 D	6.000,00	0,00 42.000,00 D
34031	3.01.1.10.031	Impostos/Taxas	347,67 D	43,54	0,00 391,21 D
34035	3.01.1.10.035	IPVA/DPVAT/Taxa Licenciamento/Alíquotas	271,96 D	0,00	0,00 271,96 D
34036	3.01.1.10.036	Material Didático/Pedagógico	8.967,70 D	0,00	0,00 8.967,70 D
34038	3.01.1.10.038	Combustível	2.678,60 D	298,00	0,00 2.976,60 D
34039	3.01.1.10.039	Manutenção Veículos	1.444,40 D	1.680,00	0,00 3.124,40 D
34040	3.01.1.10.040	ISSQN Retido	28,90 D	100,55	0,00 129,45 D
34044	3.01.1.10.044	Curso/Palestras/Seminários	517,00 D	0,00	0,00 517,00 D
34045	3.01.1.10.045	Assessoria Jurídica Advocacia	0,00	1.500,00	0,00 1.500,00 D
34048	3.01.1.10.048	Retenção 465%	36,30 D	12,15	0,00 48,45 D
34051	3.01.1.10.051	Locação Máquinas/Equipamentos	80,00 D	90,00	0,00 170,00 D
34052	3.01.1.10.052	Despesa e Horta	82,90 D	0,00	0,00 82,90 D
34053	3.01.1.10.053	Obras e Instalações	16.749,64 D	0,00	0,00 16.749,64 D
34054	3.01.1.10.054	Despesa com Segurança	2.667,87 D	525,83	0,00 3.193,70 D
34055	3.01.1.10.055	Despesas com Seguros Diversos	7.975,85 D	0,00	0,00 7.975,85 D
34056	3.01.1.10.056	Medicamentos/Farmacia	561,02 D	0,00	0,00 561,02 D
00021	3.02	CUSTOS E DESPESAS - PROJETO MUSICA	63.188,61 D	11.865,28	0,00 75.053,89 D
00022	3.02.1	CUSTOS E DESPESAS RH - PROJETO MUSICA	63.188,61 D	11.865,28	0,00 75.053,89 D
00023	3.02.1.01	PESSOAL CIVIL/UNDO EMPREGATICO	5		

Contato

VENHA NOS CONHECER!



ASSOCIAÇÃO ASSISTENCIAL SÃO TIAGO
RUA DO ENCONTRO, N.36 - BAIRRO JARDIM SÃO JOSÉ - BELO HORIZONTE - MG