

Oratório
Janeiro/ Fevereiro
2024





Índice

Apresentação	03
Diretoria 2021/2022	04
Parceiros	05
Associados	06
Atividades do bimestre	10
Eventos	25
Projetos	27
Notas da Direção	28
Balancete	29
Contato	31



Apresentação

A AAST: ASSOCIAÇÃO ASSISTENCIAL SÃO TIAGO, foi fundada em julho de 1978, sendo inicialmente composta pela a Creche São Tiago juntamente com o asilo Recanto da Alegria, iniciativa do padre Tiago Leijen, ambas mantidas pela Associação de Obras Sociais (AOS) que posteriormente passou a ser AAST.

Em 1997, já como Associação Assistencial São Tiago (AAST), iniciou-se a reforma das instalações com a unificação dos imóveis (parte de cima e de baixo), adaptação e acessibilidade dos espaços.

No ano de 1999, devido à crescente demanda, a mantenedora, com ajuda de parceiros, principalmente com a Congregação Filhas de Nossa Senhora das Neves, instala próximo à parte inicial da Vila São José a Creche Nossa Senhora das Neves.

Hoje são atendidas cerca de 310 crianças, com critérios de admissão baseados no Regimento Escolar da entidade, destinados às famílias de baixa renda, cujos pais trabalham e crianças em situação de risco, algumas das quais, encaminhadas pelo Conselho Tutelar de Belo Horizonte.

Na AAST também está contido o Projeto de Música, que atende crianças, adolescentes, jovens e idosos com aulas gratuitas de instrumentos musicais, canto e coral. O projeto fica situado à rua Flor do Morango, nº 45, Bairro São José- BH.

Os projetos ou Unidades da AAST possuem especificidades que são contempladas em documento próprio.



Diretoria

Diretor do Cons. Deliberativo: Pe. Joaquim Renato da Silva

Diretor Presidente: Élcio Fortunato do Carmo

Vice Presidente: Cláudia Maria Alves Fortunato Viana

1º Tesoureiro: Eliane Marta do Carmo de Lima

Tesoureiro auxiliar: Antônio Teodoro Venâncio

1ª Secretária: Ângela Maria da Silveira

2ª Secretária: Celina Aleixo Marques

Conselho Fiscal

Gema Galgani Reis

Marcos Paulo da Silva Castro

Maurício do Carmo Ferreira



Parceiros

- Deputado Rafael Martins
- Dona Clélia e Sr. Francisco
- Henk Kesteloo - Stichting São Tiago
- Hiper mercado Verde Mar - Doações de pães, não perecíveis, hortifrúti e pães
- M^a Catizane (D.Sônia e Sr. Antônio) Parceira de eventos
- Marlene Diniz Parceira de eventos
- Mesa Brasil Doações de não perecíveis, hortifruti, cursos
- Prefeitura de Belo Horizonte
- 34º Batalhão - PM -MG



Associados

**ADELIA BATISTA GAINDO
ADRIANE GOMES FIGUEIREDO
ALICE SABRINE PEREIRA DE ANDRADE
ALINE SOARES SEABRA SANTOS
AMANDA EUGENIO DE REZENDE SOARES
AMANDA FLAVIA DOS SANTOS
AMANDA PRISCILA TRINDADE PRAZERES
ANA CAROLINA DOS REIS
ANA CAROLINA FELIX GONCALVES
ANA LUCIA REIS RODRIGUES
ANA LUCIA SA SILVA DO CARMO
ANA LUIZA DOS REIS JARDIM
ANDERSON ROMERO SILVA
ANDRESA SOARES PIRES
ANDRESSA COELHO FERREIRA SANTOS
ANDREZA AZEVEDO SOUZA
ANDREZA DE ALMEIDA
ANDREZA THAINA NOGUEIRA SANTOS
BARBOSA
ANTÔNIO VENÂNCIO
ANY CAROLINE DO NASCIMENTO SOUZA
BARBARA STHEFANY FELISBERTO DE
SOUZA
BARBARA VITORIA DOS REIS ALMEIDA
BIANCA APARECIDA SILVA
BIANCA MACHADO DE ALMEIDA
BIANCA VITÓRIA SANEGIO SILVA
BRENDA DA SILVA VELOSO NETO
BRENDA LAYS CARDOSO DA CRUZ
BRUNA PRISCILA RAYMUNDO
BRUNA REIS VIANA
BRUNA RODRIGUES B. PEREIRA CANUTO
CAROLINA STEPHANE ALMEIDA RIBEIRO
CAROLINE STREPHANIE DE FARIA
BATISTA
CASSIA LUDMILA LIMA
CASSIA MENDES SANTOS
CATIA DA SILVA
CLARA DOS SANTOS THEODORO
CLAUDIA GOMES DE JESUS
CLAUDIENE ALVES DE OLIVEIRA
CLENIA ROCHA DE SOUZA**

**CREUZA ANTERO DE OLIVEIRA VIEIRA
CRISTINA DARC AGRIPINO REIS
DABILA KETLIM LOPES
DAIANA JULIANA SOARES
DANDARA DA CONCEICAO CARDOSO
DANIELA DOS SANTOS
DANIELA LOPES DA SILVA
DANIELA RODRIGUES PEREIRA
DANIELE CRISTIAN FERNANDES SANTOS
DANIELE LAGUNA
DANIELE RODRIGUES LAGUNA
DANIELLE DE OLIVEIRA CHACON
DANUBIA LIMA DOS SANTOS
DAYANE MARIA DE SOUZA
DEBORA STEFANIE SANTOS DE MELO
DEBORAH CHRISTINA HOFFMAN
DELIA EUGENIA DA COSTA DE OLIVEIRA
DIANE RODRIGUES DOS SANTOS
DURCENEIA DE MIRANDA XAVIER
ÉLCIO FORTUNATO DO CARMO
ELIDIANE RODINGTHON
ELIENE RODRIGUES SIQUEIRA SANTOS
ELLEN CAROLINE RODRIGUES NOVAES
ERIKA REGINA RODRIGUES ALVES
ESTEFANY SUELLEN DA CUNHA
RODRIGUES
FABIANA CRISTINA DE PAULA
FABIANA ESTEFANE ARAUJO**



FABIANA ESTEFANE ARAUJO CARDOZO
FERNANDA CELIRO PEREIRA
FERNANDA FERREIRA DE OLIVEIRA
FERNANDA PIRES NOVAIS DE FARIA
FERNANDA PRISCILA ANDRADE SILVA
FLAVIANE FERREIRA DE CARVALHO
FRANCIELLE FELICIO VIEIRA
FRANCIELLE FERNANDES DE OLIVEIRA
FRANCISLAYNE DA SILVA RUNGUE
GABRIELA DE ALMEIDA BARBOSA
GABRIELA MIRANDA COSTA VIEIRA
GABRIELA RODRIGUES DE OLIVEIRA
GABRIELLA SANTANA FRANCO
GEMA GALGANI
GESSICA CRISTINA DA SILVA
GIANE ROBERTA DA SILVA
GILSIMARA DE OLIVEIRA SILVA
GIOVANA CARDOSO OLIVEIRA
GISELDA DE OLIVEIRA GOMES DA SILVA
GISELE LEANDRO DA SILVA
GISELE MIRANDA DE SOUZA SANTOS
GLAUCIA FERREIRA DA SILVA
GRASIELLE DO CARMO FIALHO
HAIANE DA SILVA
HERICA VANESSA PEREIRA SILVA LOPES
INGRID IRIS DOS SANTOS SOUZA
ISABELA DIOVANA
ISABELLA DE JESUS GONCALVES
ISABELLA SALES ROCHA
ISADORA NADU RODRIGUES
JACIARA VICENTE SILVA
JACQUELINE ANTONIA GONCALVES
JAINÉ ALVES DA CRUZ
JANAINA DE SOUZA VIEIRA
JANETE VALERIA LEITE
JANIS MARA DE SOUZA SARAIVA
JESSICA CAROLINE PEREIRA SALLES
JESSICA DE JESUS SOUZA
JESSICA MONIQUE SIMOES DO NASCIMENTO
JESSICA PEREIRA DA SILVA
JESSICA RODRIGUES SILVA
JESSICA SANTANA SANTOS
JOISE FERREIRA SANTOS
JOSIANE ANTUNES DA SILVA
JOSIANE COSTA VIEIRA
JOSINEIA APARECIDA PEREIRA MENDES
JOYCE FERNANDA MONTEIRO PEREIRA SILVA
JOZIANE ALMEIDA DA SILVA CESARIO
JULIANA APARECIDA CAMPOS

JULIANA DIAS COSTA
JULIANA SANTOS ANDRADE
KAMILA LEIDISLAINE RODRIGUES NASARÉ
KARIME DA SILVA BARREIROS REZENDE
KARINA SANTOS FOLGADO FERREIRA
KARINE STEPHANIE SOARES SERRANO
KASSIA GOMES FERNANDES
KATHLEEN SCARLET DE NEIVA DOS REIS
KATIA DAS GRACAS DE OLIVEIRA SANTOS DA SILVA
KEITH ALVES DE SOUZA PEREIRA
KELLY CRISTINA CEZAR DE ALMEIDA
KENDLY GIULIA P SILVA
KENIA RAMOS SANTIAGO
LARISSA IZABELE OCELLI RIBEIRO
LARISSA KARINA SOARES OLIVEIRA
LARISSA LORENA SILVA CUNHA
LAURIENNY NUNES SOUZA GOMES
LAYSA LEANDRA RIBEIRO PALHANO
LETICIA MAGALHAES RODRIGUES DINIZ
LILIA CARDOSO
LILIANE CASSIA SOARES MARCAL SANTOS
LIVIA LOPES SAMARY
LOREN CRISTINA SANTOS FERREIRA
LORENA ELAINE CASSIANO DOS SANTOS
LORRAYNE SILVA VIEIRA
LOURENE PEREIRA LOPES RODRIGUES
LUANA MARQUES DA CONCEICAO
LUANA STEPHANIE MOREIRA GONCALVES
LUCIANA DOS SANTOS RIBEIRO
LUDMILA SANTOS SOUZA
LUIZA HELENA LANA DE ALMEIDA
LUMARA BONIFÁCIO
MACIENE DA SILVA COSTA
MAGDA DOS ANJOS TEIXEIRA



MAIARA SILVA LOURENCO
MAISSA ROSA DOS SANTOS VAIANA
MARCELA RIBEIRO COSTA SILVA
MARCELA ROSARIA VIEIRA DOS SANTOS
MARCELLA STEPHANIE RODRIGUES DE ALMEIDA
MARCELO MARCIO ALMEIDA
MARCIA PEREIRA DOS SANTOS
MARCIMARA DOS ANJOS SILVA
MARGARETE ALVES DE MOURA
MARIA EDUARDA DA SILVA SANTOS
MARIA JOSE DE JESUS FERREIRA
MARIA LARA DE SOUZA
MARIA MARTA DO CARMO
MARIANA DE SOUZA MIRANDA
MARIANA MICHELLE NASCIMENTO ROSA
MARLETE DA SILVA SANTOS
MARY BISPO DOS SANTOS
MAURICIO FERREIRA DO CARMO
MICHELE FERNANDES RODRIGUES
MICHELE PEREIRA DOS SANTOS
MICHELLE ESTEVES VIEIRA
MICHELLE LOURDES DE OLIVEIRA SANTOS
MILENE REGINA ALVES MOREIRA
MILLENA PALHARES MOTTA
MIRELE CAREN MENDES DA SILVA
MIRIAN BARNABE DE SOUZA
NADIANE OLIVEIRA DE SOUZA
NATALIA RODRIGUES DE OLIVEIRA ALMEIDA
NATHALIE CAROLINE MOREIRA
NATHANNY CRISTINA BRIERI SIMIAO
NAYANNE PALHARES DE MENDONCA
NAYARA DIAS VEIGA
NEIDA DE OLIVEIRA MARQUES
NEIDE GLORIA SOARES CHRISPIM DA SILVA
NICOLLY GABRIELLY ALVES PEREIRA
PALOMA DA SILVA GREGORIO
PAMELA MARIA DE JESUS SANTOS

PAMELA MARIA GONCALVES MOREIRA
PAOLA BIANCA SILVA
PATRICIA GOMES DE JESUS
PATRICIA MARIA DE MEIRELES
PAULA RODRIGUES DE OLIVEIRA
PEDRO HENRIQUE ROCHA DE SOUZA
POLIANA CRISTINA TORRES
POLIANA NUNES GOMES LOPES
PRISCILA ADELINO GOMES
QUEZIA FERNANDES BARBOSA RAMOS
RAFAELA DE CARVALHO SOUZA
RAFAELA KATHLEEN BARBOSA COSTA
RAFAELA SALVINA DOS SANTOS PEREIRA
RAIANNY CAROLINE HENRIQUE SILVA
RAQUEL PEREIRA BAUER NOGUEIRA
RAUANE ANDREZA RODRIGUES SOARES
RAYANE GONCALVES PEREIRA DE SOUZA
RAYANE LORRAINE HELENA DE SOUSA
RAYANE LUIZA DIAS E SANTOS
RAYANE STEFANE PEDRO GOMES
RAYANNE STEFHANY CORREIA DA SILVA
REGINA RAMALHO COSTA ROCHA
RENATA DE MELO RIBEIRO
RENILDA DE OLIVEIRA MARQUES
RITA GABRIELLE SANTANA DE NEIVA
ROBERTA VANESSA RIBEIRO MAFALDO
ROSANGELA APARECIDA INACIO
ROSANGELA DIAS TELES
ROSILAINE FERNANDA DA SILVA OLIVEIRA
ROSILENE DA CONCEICAO DEODATO
RUBIA LORRANA FERREIRA SILVA
SABRINA FERREIRA AZEVEDO SANTOS
SABRINA MARIA FERNANDES COSTA
SABRINA PINHEIRO FRANCO DO CARMO
SABRINA VIEIRA DE SOUZA



**SAMANTA ALINE CALDAS NASCIMENTO
SAMARIS MARIA GORETH FERREIRA
GUIMARAES
SARA MARTINS SILVA
SARAH DIANA BASILIO MOREIRA
SARAH JOYCE TEIXEIRA SILVA GUEDES
SCARLET LORRAYNE ALMEIDA BATISTA
SILMARA BARBOSA FONSECA
SIMONE FERREIRA DE MACEDO
SOLANGE APARECIDA SANTOS
STEPHANIE FAINA VILELA
STEPHANIE RIBAS FIGUEIREDO AMARAL
STEPHANIE SUELLEN FERREIRA
SUELEM DE LOUDES VIANA RIBEIRO
SUELEN DOS ANJOS LOPES
SUELI MARIA DE SOUZA
SUELLEN TEIXEIRA DE SOUZA
RODRIGUES
SUZANA LAGE RIBEIRO TRIFIGLIO
TABATHA LEITE DA SILVA MIRANDA
TAIS FRANCIELLE DIAS LOPES
TALITA COSME RODRIGUES
TALITA KAROLINA RODRIGUES HUDSON
TATIANA LAISA GOMES DE SOUSA ROSA
TATIANE CARVALHO DE ASSIS
TATIANY BRITO SOUZA
THAINA ROSA PEIXOTO
THAIS CRISTINA OLIVEIRA LUIZ
THAISMARA CAROLIE SILVA RODRIGUES
THALITA STEFANNY ARAUJO SILVA
THAMARA NAYARA CALAZANS
THAMIRES ADRIELLY BASILIO DE
OLIVEIRA
TRACY ELLEN SAORES CUNHA DE SOUZA
VANUSE DOS SANTOS COUTINHO
GABRIEL
VANUZE DOS SANTOS COUTINHO
VICTOR FELIPE PIRES
VITORIA CATHERINE GONCALVES SILVA
VITORIA ESTEFANY AVELINO DA CRUZ
VITORIA FERNANDA RODRIGUES DE
CARVALHO
VITORIA JORDANIA RIBEIRO
VITORIA SHADAR FERNANDES DE SENA
SILVA
VIVIAN RAFAELA PAULINA PINTO
VIVIANE DE ARAUJO
YASMIN ESTEFANE SILVA EDUARDO
YULA JUDITH DOS SANTOS CARDOSO**





Volta à Creche Fim de férias!!!

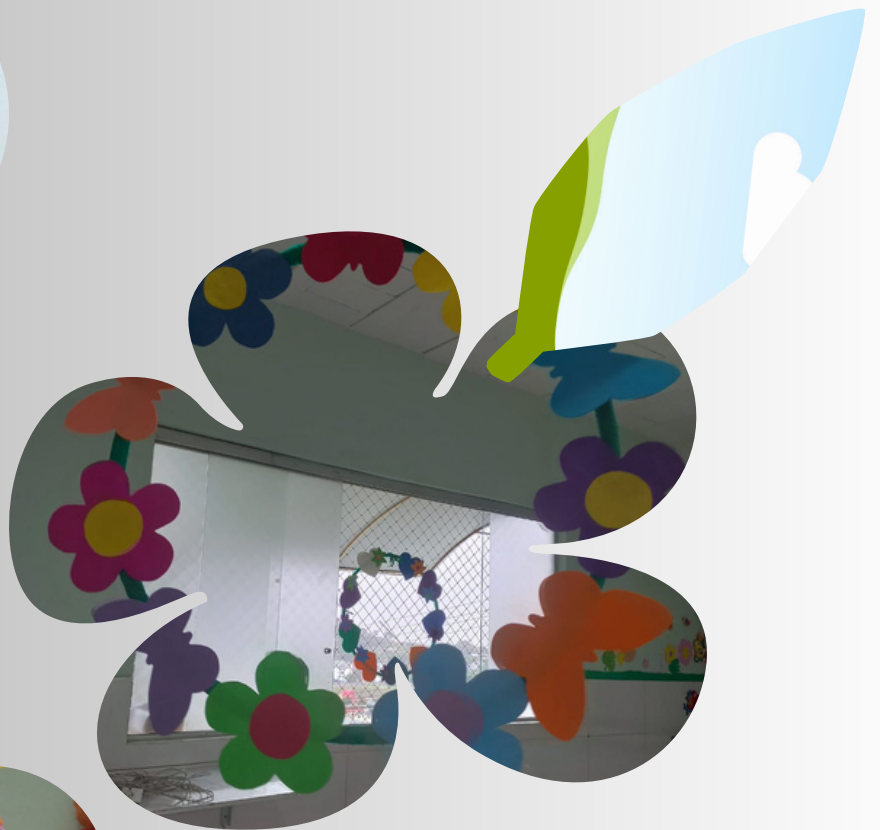



Combatendo a dengue!!!



Xô mosquito!!!



Xô mosquito!!!



Cuidando da horta!







Trabalhando a coordenação motora através do corte de tesoura



E cores, formas e movimento







Oh abre
alas! Que eu
quero
passar!!!



Atividades cotidianas, passo a passo...









Eventos

Assembleia dos pais 2024



Dia de formação para equipe AAST





Notas da Direção

**Queridos amigos,
iniciamos mais um ano com a
palavra esperança em nossos
lábios e o sentimento FÉ em
nossos corações! Acreditamos
que 2024 será muito belo e muito
melhor, pois é impossível
fracassarmos quando o que nos
une é a força da irmandade e
comunhão!!!
Juntos somos mais, sempre mais,
infinitamente mais!!!**

**Élcio Fortunato do Carmo
Diretor Presidente**



ASSOCIAÇÃO ASSISTENCIAL SÃO TIAGO - AAST
CNPJ 03.448.200/0001-08
Rua LURUCIANA, 304 - Jardim São José, Belo Horizonte MG - CEP: 30020100 Pág. 0001

CÓD. CTA	CONTÁ	NOME DA CONTA	SALDO ANTERIOR	DEBITO	CREDITO	SALDO ATUAL
0001	1.01	ATIVO	1.754.242,87	1.673.243,32	1.113.688,80	
0002	1.01	CIRCULANTE	557.678,65	1.754.242,87	1.686.056,39	645.864,33
0003	1.01.1	DEPOSITO	557.678,65	1.754.242,87	1.686.056,39	645.864,33
0011	1.01.1.01	CASA	1.179,32	750,00	1.379,47	365,85
1011	1.01.1.01.001	Casa - São Tiago	476,32	0,00	592,73	113,99
1012	1.01.1.01.002	Casa - N. Sra. Neves	500,00	0,00	1.022,74	277,26
0015	1.01.1.02	BANCOS CONTA CORRENTE	357,36	1.378.814,65	1.170.402,22	138.738,80
1011	1.01.1.02.001	Banco do Brasil - 3033-5 T. Doc. Export	1,00	13.555,07	13.556,07	2,00
1012	1.01.1.02.002	Banco do Brasil - 2000-7 P. M.	1,00	88.704,11	88.704,11	1,00
1014	1.01.1.02.004	CEF - 11232-6 N. Sra. Neves	355,40	493.665,23	493.665,23	1.375,07
1015	1.01.1.02.005	CEF - 11234-6 São Tiago	0,00	714.937,27	578.579,56	138.362,32
0019	1.01.1.03	APLICACÕES LÍQUIDAS IMEDIATA	487.807,42	242.715,41	336.355,38	372.225,45
1101	1.01.1.03.001	Banco do Brasil - 3033-5 T. Doc. Export	44.274,72	2.768,54	11.103,07	75.446,19
1102	1.01.1.03.002	Banco do Brasil - 2000-7 P. M.	160.579,80	33.359,71	56.204,11	137.736,40
1104	1.01.1.03.004	CEF 11232-6 N. Sra. Neves	238.341,10	206.569,26	289.081,66	156.628,70
1105	1.01.1.03.005	CEF 11234-6 São Tiago	14,00	0,00	14,00	0,00
1106	1.01.1.03.007	CEF 10334-6 Fluorencia - São Tiago	11,80	0,00	0,00	11,80
1110	1.01.1.03.008	CEF 11234-6 Fl. G. N. Sra. Neves	1.030,18	0,00	0,00	1.030,18
1112	1.01.1.03.009	CEF 11222-6 Fl. G. São Tiago	3.615,70	13,94	1.964,74	1.664,90
0021	1.01.1.04	VALORES A RECEBER	0,00	37.875,45	37.875,45	0,00
1114	1.01.1.04.001	Outros Valores a Receber	0,00	37.875,45	37.875,45	0,00
1117	1.01.1.05	ADJUNTAMENTOS	68.292,95	120.843,36	67.562,87	133.560,44
1101	1.01.1.05.001	Adiantamento de Salário	0,00	1.373,78	0,00	1.373,78
1103	1.01.1.05.002	Adiantamento Férias - Prog. Múscia	0,00	18.775,32	2.778,39	15.996,93
1102	1.01.1.05.005	Adiantamento 13º Salário - São Tiago	42.723,51	1.961,00	44.684,51	0,00
1103	1.01.1.05.006	Adiantamento 13º Salário - N. Sra. Neves	18.650,39	0,00	18.650,39	0,00
1104	1.01.1.05.007	Adiantamento 13º Salário - Prog. Múscia	6.900,00	0,00	6.900,00	0,00
1105	1.01.1.05.008	Adiantamento Férias - N. Sra. Neves	0,00	42.951,36	7.996,39	34.964,96
1106	1.01.1.05.009	Adiantamento Férias - São Tiago	0,00	97.781,31	16.545,94	81.235,37
0024	1.04	NÃO REALIZADO	474.938,40	0,00	7.183,33	467.755,07
0030	1.04.3	IMOBILIZADOS	474.938,40	0,00	7.183,33	467.755,07
0001	1.04.3.01	MÓVEIS E UTENSÍLIOS	152.925,42	0,00	110.526,43	0,00
0002	1.04.3.01.001	Móveis Escritório - São Tiago	15.863,42	0,00	75.863,42	0,00
0003	1.04.3.01.002	Móveis e Utensílios - N. Sra. Neves	7.045,99	0,00	0,00	7.045,99
0004	1.04.3.01.003	04 Cadeira Alca Standard 02/2022 N. Sra. Neves	1.251,96	0,00	0,00	1.251,96
0005	1.04.3.01.004	06 Cadeira Alca Standard 02/2022 N. Sra. Neves	1.877,34	0,00	0,00	1.877,34
0006	1.04.3.01.006	01 Gaveteiro Alca 02/2022 São Tiago	346,68	0,00	0,00	346,68
0010	1.04.3.01.007	10 Assento Bofone Cadeiras 03/2022 São Tiago	1.299,00	0,00	0,00	1.299,00
0014	1.04.3.01.008	10 Cadeira Duques 04/2022 São Tiago	1.424,40	0,00	0,00	1.424,40
0015	1.04.3.01.009	10 Cadeira Duques 02/2022 São Tiago	2.292,40	0,00	0,00	2.292,40
0016	1.04.3.01.010	01 Cadeira Duques 12/2022 São Tiago	1.800,00	0,00	0,00	1.800,00
0017	1.04.3.01.011	01 Playground 12/2022 São Tiago	14.704,07	0,00	0,00	14.704,07
0020	1.04.3.01.012	01 Armário Apo 03/2023	1.056,45	0,00	0,00	1.056,45
0023	1.04.3.01.013	08.63.720 Set. Cal. Cas. Cadeira Briza 11/2023 N. Sra. Neves	6.770,00	0,00	0,00	6.770,00
0034	1.04.3.02	MÁQUINAS E EQUIPAMENTOS	87.327,66	0,00	0,00	87.327,66
0035	1.04.3.02.001	Máquina e Equipamentos	61.908,68	0,00	0,00	61.908,68
0036	1.04.3.02.002	01 Geladeira Eletrol. 01/2022 N. Sra. Neves	3.080,99	0,00	0,00	3.080,99
0037	1.04.3.02.004	04 Ventilador 01/2022 N. Sra. Neves	3.200,00	0,00	0,00	3.200,00
0038	1.04.3.02.004	04 Ventilador 01/2022 São Tiago	1.220,60	0,00	0,00	1.220,60
0039	1.04.3.02.007	01 HD Externo 04/2022 São Tiago	303,99	0,00	0,00	303,99

ASSOCIAÇÃO ASSISTENCIAL SÃO TIAGO - AAST
CNPJ 03.448.200/0001-08
Rua LURUCIANA, 304 - Jardim São José, Belo Horizonte MG - CEP: 30020100 Pág. 0002

CÓD. CTA	CONTÁ	NOME DA CONTA	SALDO ANTERIOR	DEBITO	CREDITO	SALDO ATUAL
0017	1.04.3.02.008	01 Notebook Dell 04/2022 São Tiago	3.709,70	0,00	0,00	3.709,70
0018	1.04.3.02.009	Casa de Som 05/2022 N. Sra. Neves	1.802,94	0,00	0,00	1.802,94
0019	1.04.3.02.010	Casa de Som 05/2022 São Tiago	2.346,37	0,00	0,00	2.346,37
0011	1.04.3.02.011	Rádio Comunicador 05/2022 São Tiago	1.417,07	0,00	0,00	1.417,07
0015	1.04.3.02.012	02 Telefone Móvel 11/2022 São Tiago	3.425,00	0,00	0,00	3.425,00
0016	1.04.3.02.013	02 Walky Baby 11/2022 São Tiago	2.000,00	0,00	0,00	2.000,00
0019	1.04.3.02.014	01 Casa de Som 03/2023 São Tiago	478,00	0,00	0,00	478,00
0021	1.04.3.02.015	01 Liquidificador 02/2022 N. Sra. Neves	1.024,60	0,00	0,00	1.024,60
0022	1.04.3.02.016	01 Liquidificador 06/2022 N. Sra. Neves	1.381,00	0,00	0,00	1.381,00
0041	1.04.3.03	VEÍCULOS	54.830,81	0,00	0,00	54.830,81
0042	1.04.3.03.001	Veículos	54.830,81	0,00	0,00	54.830,81
0043	1.04.3.04	IMÓVEIS	20.800,00	0,00	0,00	20.800,00
0044	1.04.3.04.001	Terenos	20.800,00	0,00	0,00	20.800,00
0046	1.04.3.05	INSTALAÇÕES	631.195,50	0,00	0,00	631.195,50
0047	1.04.3.05.001	Instalações	606.191,53	0,00	0,00	606.191,53
0048	1.04.3.05.002	Instalações - Sistema Fonecional	25.000,00	0,00	0,00	25.000,00
0049	1.04.3.06	EQUIPAMENTOS DE SEGURANÇA	2.855,80	0,00	0,00	2.855,80
0070	1.04.3.06.001	Equipamentos de Segurança	2.055,00	0,00	0,00	2.055,00
0076	1.04.3.07	DEPRECIAÇÃO ACUMULADA ()	431.392,14	0,00	7.183,33	448.575,47
0077	1.04.3.07.001	Depreciação de Móveis e Utensílios - São Tiago	56.963,29	0,00	798,93	57.762,22
0079	1.04.3.07.002	Depreciação de Móveis e Utensílios - N. Sra. Neves	5.854,98	0,00	141,22	5.996,20
0085	1.04.3.07.003	Depreciação de Máquinas e Equipamentos	62.788,47	0,00	757,48	63.545,95
0086	1.04.3.07.004	Depreciação Veículos	54.830,81	0,00	0,00	54.830,81
0087	1.04.3.07.005	Depreciação Equipamentos Fonecional	5.830,00	0,00	5.830,00	0,00
0088	1.04.3.07.006	Depreciação Equipamentos Fonecional	10.526,38	0,00	416,07	10.942,45
0089	1.04.3.07.007	Depreciação Equipamentos de Segurança	1.731,00	0,00	17,33	1.748,33
0090	2.00	PASSIVO	1.338.749,83	336.958,72	345.927,81	2.006.647,94
0091	2.01	PASSIVO CIRCULANTE	213.802,74	335.125,88	345.927,81	229.404,67
0093	2.01.1	TÍTULOS A PAGAR	84,34	84,34	0,00	0,00
0094	2.01.1.01	OBRIGAÇÕES E PROVISÕES TRABALHISTAS	213.718,40	335.041,54	345.927,81	229.403,68
0095	2.01.1.01.01	OBRIGAÇÕES COM O FISCAL	136.734,74	207.884,26	271.705,69	145.476,74
2041	2.01.1.01.01.001	Salários Obrigações a Pagar - São Tiago	92.206,42	96.378,88	96.625,69	87.887,94
2042	2.01.1.01.01.002	Salários Obrigações a Pagar - N. Sra. Neves	44.508,98	44.508,98	53.714,18	53.714,18
2043	2.01.1.01.01.003	Salários Obrigações a Pagar - Oficina de Música	0,00	14.286,42	14.286,42	0,00
2045	2.01.1.01.01.005	Prov. 13º Salário e Encargos - São Tiago	0,00	35.679,51	35.679,51	0,00
2047	2.01.1.01.01.007	Prov. 13º Salário e Encargos - N. Sra. Neves	0,00	15.263,75	15.263,75	0,00
2049	2.01.1.01.01.009	Prov. 13º Salário e Encargos - Prog. Múscia	0,00	6.801,14	6.801,14	0,00
0096	2.01.1.01.02	OBRIGAÇÕES FISCAL/PROVISÕES SOCIAIS	76.571,44	127.944,86	138.904,94	298.460,20
2044	2.01.1.01.02.001	FGTS a Receber - São Tiago	33.057,42	64.422,22	69.245,93	79.869,71
2046	2.01.1.01.02.002	FGTS a Receber - N. Sra. Neves	5.822,79	5.822,79	5.822,79	5.822,79
2047	2.01.1.01.02.004	PS a Folha São Tiago	1.065,46	1.065,46	2.051,95	2.051,95
2048	2.01.1.01.02.005	Contribuição Ambiental - São Tiago	114,00	114,00	114,00	114,00
2049	2.01.1.01.02.006	FGTS a Receber - N. Sra. Neves	14.329,94	28.865,51	38.306,26	15.706,64
2043	2.01.1.01.02.007	FGTS a Receber - Prog. Múscia	5.644,42	10.937,72	11.232,60	5.900,30
2043	2.01.1.01.02.010	FGTS a Receber - São Tiago	11.973,19	11.973,19	12.833,66	12.833,66
2044	2.01.1.01.02.011	FGTS a Receber - Música	1.276,48	1.276,48	2.018,36	2.018,36
2043	2.01.1.01.02.012	RRF a Folha - São Tiago	1.544,88	1.544,88	3.437,27	3.437,27

ASSOCIAÇÃO ASSISTENCIAL SÃO TIAGO - AAST
CNPJ 03.448.200/0001-08
Rua LURUCIANA, 304 - Jardim São José, Belo Horizonte MG - CEP: 30020100 Pág. 0003

CÓD. CTA	CONTÁ	NOME DA CONTA	SALDO ANTERIOR	DEBITO	CREDITO	SALDO ATUAL
2044	2.01.1.02.011	IRRF a Folha - N. Sra. Neves	573,13	573,13	688,93	688,93
2045	2.01.1.02.012	IRRF a Folha Prog. Música	61,56	61,56	110,60	110,60
2046	2.01.1.02.013	IRRF a Folha Prog. Música	506,51	506,51	506,51	0,00
2047	2.01.1.02.014	IRRF a Folha Prog. Música	108,24	108,24	325,38	325,38
2048	2.01.1.02.015	Seguro de Vida - São Tiago	304,68	304,68	304,68	0,00
2049	2.01.1.02.016	Seguro de Vida - N. Sra. Neves	202,40	202,40	152,28	152,28
2043	2.01.1.02.017	Seguro de Vida - Prog. Música	91,08	91,08	85,96	85,96
0013	2.01.1.02.018	Plano Odontológico - São Tiago	87,50	87,50	87,50	0,00
0014	2.01.1.02.019	Plano Odontológico - N. Sra. Neves	115,00	115,00	115,00	0,00
0062	2.09	PASSIVO EXERCÍCIO A LONGO PRAZO	88.914,21	1.832,84	0,00	87.081,37
0063	2.09.1	EXERCÍCIO A LONGO PRAZO	88.914,21	1.832,84	0,00	87.081,37
0065	2.09.1.01	IRRF - Parcelamento Relfs (P)	88.914,21	1.832,84	0,00	87.081,37
0069	2.20	PATRIMÔNIO LÍQUIDO	1.656.832,86	0,00	0,00	1.656.832,86
0068	2.20.1	PATRIMÔNIO SOCIAL	1.656.832,86	0,00	0,00	1.656.832,86
0068	2.20.1.01	PATRIMÔNIO SOCIAL	36.963,90	0,00	0,00	36.963,90
2051	2.20.1.01.00					



19/01/2024 **BALANCETE ANALÍTICO DO MÊS DE DEZEMBRO DE 2023**
ASSOCIAÇÃO ASSISTENCIAL SÃO FLÁVIO - AAST
CPF 03.448.200/001-08 Pág. 0005
10.12.42 Rua LRUICANIA, 304 - Jardim São José, Belo Horizonte MG - CEP: 30620100

CÓD. CTA.	CONTA	NOME DA CONTA	SALDO ANTERIOR	DEBITO	CREDITO	SALDO ATUAL
32127	303.1.01.008	INSS	133.291,21 D	22.432,24	0,00	155.723,45 D
32128	303.1.01.009	INSS	5.547,01 D	1.393,82	0,00	6.940,83 D
32129	303.1.01.010	Plano Odontológico	3.152,81 D	0,00	0,00	3.152,81 D
32130	303.1.01.011	FGTS	43.369,81 D	5.614,14	0,00	48.983,95 D
32131	303.1.01.014	Medicina de Trabalho Exame OcupDem	2.811,54 D	105,00	0,00	2.916,54 D
32134	303.1.01.015	Bem-Estar Social	3.000,20 D	320,30	0,00	4.020,50 D
98938	385.1.83	DESPESAS ADMINISTRATIVAS - R. SIAA-NEWS	173.562,78 D	15.473,48	0,00	189.036,26 D
32160	303.1.03.001	Serviço Prestado PJ	7.734,00 D	162,50	0,00	8.296,50 D
32162	303.1.03.003	Cozinha	11.336,01 D	1.142,71	0,00	12.478,72 D
32163	303.1.03.004	Contig	7.420,72 D	145,07	0,00	8.565,79 D
32164	303.1.03.005	Telefone	1.003,36 D	84,22	0,00	1.087,58 D
32165	303.1.03.006	Material de Instalação e construção	3.131,13 D	0,00	0,00	3.131,13 D
32167	303.1.03.008	Veículo Uniforme Calçados Calzetarias	3.079,00 D	0,00	0,00	3.079,00 D
32174	303.1.03.013	Alimentação	31.381,72 D	5.900,52	0,00	37.282,24 D
32175	303.1.03.014	Material de Escritório	6.168,20 D	0,00	0,00	6.168,20 D
32177	303.1.03.016	Material Higiene Limpeza	27.559,31 D	1.662,48	0,00	29.221,79 D
32179	303.1.03.017	Material didático Pedagógico	11.005,71 D	0,00	0,00	11.005,71 D
32182	303.1.03.018	Honorários Contábeis	21.546,00 D	1.806,00	0,00	23.352,00 D
32193	303.1.03.019	Despesa Gas	5.420,00 D	220,00	0,00	5.640,00 D
32196	303.1.03.020	Utilidade Doméstica	1.817,01 D	0,00	0,00	1.817,01 D
32201	303.1.03.021	Material de uso comum	4.746,35 D	0,00	0,00	4.746,35 D
32202	303.1.03.022	Internet Informática	1.502,29 D	209,70	0,00	1.711,99 D
32203	303.1.03.023	ISSQN Rápido	184,75 D	0,00	0,00	184,75 D
32204	303.1.03.024	Bem de Pagamento valor	449,10 D	0,00	0,00	449,10 D
32209	303.1.03.026	Despesa - Segurança	4.296,01 D	717,48	0,00	5.013,49 D
32216	303.1.03.028	Despesa com Farmacia	206,83 D	0,00	0,00	206,83 D
32217	303.1.03.029	Manutenção Máquinas e Equipamentos	838,00 D	0,00	0,00	838,00 D
32230	303.1.03.030	Aluguel IPTU	24.226,41 D	2.202,40	0,00	26.428,81 D
32231	303.1.03.032	Retenções a 60%	15,72 D	0,00	0,00	15,72 D
98957	385	DESPESAS FINANCEIRAS	10.711,54 D	953,83	0,00	11.665,37 D
98958	385.1	DESPESAS FINANCEIRAS	10.711,54 D	953,83	0,00	11.665,37 D
98959	385.1.81	DESPESAS FINANCEIRAS	10.711,54 D	953,83	0,00	11.665,37 D
32400	305.1.01.001	Despesa Bancarias	3.419,95 D	325,25	0,00	3.745,20 D
32401	305.1.01.002	Juros Multas	80,19 D	0,00	0,00	80,19 D
32402	305.1.01.003	IOF w Aplicações Financeiras	1.126,90 D	84,80	0,00	1.211,70 D
32403	305.1.01.004	IOF w Aplicações Financeiras	6.186,64 D	529,78	0,00	6.716,42 D
98988	4	DOAÇÕES/CONTRIBUIÇÕES/SUBVENÇÕES	3.273.963,91 C	0,00	581.349,45	3.855.313,36 C
98989	4.81	DOAÇÕES E CONTRIBUIÇÕES DIVERSAS	3.273.963,91 C	0,00	581.349,45	3.855.313,36 C
98989	4.81.1	DOAÇÕES E CONTRIBUIÇÕES DIVERSAS	3.273.963,91 C	0,00	581.349,45	3.855.313,36 C
98991	4.81.1.81	RENTA DE CONTRIBUIÇÕES E DOAÇÕES	432.786,96 C	0,00	35.702,88	468.489,84 C
40101	4.01.1.01.001	Doações e Contribuições Espontaneas	13.081,89 C	0,00	300,00	13.381,89 C
40103	4.01.1.01.003	Contribuição Voluntária País	19.805,80 C	0,00	772,00	20.577,80 C
40106	4.01.1.01.006	Recursos Projeto Multas - Nacionais C. Feminil	327.200,00 C	0,00	32.580,00	359.780,00 C
40109	4.01.1.01.009	Stocking (plástico)	33.018,60 C	0,00	0,00	33.018,60 C
40110	4.01.1.01.010	Recursos Evento/Vendas	39.815,07 C	0,00	2.130,00	41.945,07 C
98992	4.81.1.82	RENTA DE DOAÇÕES/BIENS E UTILIDADES	2.846,46 C	0,00	197,84	3.044,30 C
40132	4.01.1.02.032	Renda Fidejussória - Contig	2.846,46 C	0,00	197,84	3.044,30 C
98994	4.81.1.84	RENTA DE CONTRIBUIÇÕES/SUBVENÇÕES	277.816,56 C	0,00	540.480,00	818.296,56 C
40135	4.01.1.04.001	Recursos Convênio PNH - A.A.S.T	1.756.493,00 C	0,00	540.480,00	2.296.973,00 C

JOSE PEREIRA AZEVEDO / Mastermaq Softwares

19/01/2024 **BALANCETE ANALÍTICO DO MÊS DE DEZEMBRO DE 2023**
ASSOCIAÇÃO ASSISTENCIAL SÃO FLÁVIO - AAST
CPF 03.448.200/001-08 Pág. 0006
10.12.42 Rua LRUICANIA, 304 - Jardim São José, Belo Horizonte MG - CEP: 30620100

CÓD. CTA.	CONTA	NOME DA CONTA	SALDO ANTERIOR	DEBITO	CREDITO	SALDO ATUAL
40138	4.01.1.04.004	Recursos Convênio PNH - N. Sra. Naves	1.021.323,56 C	0,00	0,00	1.021.323,56 C
40142	4.01.1.06	RECEITAS FINANCEIRAS	62.248,81 C	0,00	3.009,61	65.258,42 C
42003	4.01.1.06.001	Aplicações Financeiras	62.248,81 C	0,00	3.009,61	65.258,42 C

RESUMO DOS GRANDES GRUPOS						
1	ATIVO		1.032.617,05 D	1.754.242,07	1.673.240,32	1.113.618,80 D
2	PASSIVO		1.358.749,85 C	336.958,72	341.927,81	1.363.719,94 C
3	CUSTOS E DESPESAS		3.600.094,79 D	509.984,62	667,83	4.109.111,58 D
4	DOAÇÕES/CONTRIBUIÇÕES/SUBVENÇÕES/RESULTADO		3.273.963,99 C	0,00	581.349,45	3.855.313,44 C
						290.100,14 D

JOSE PEREIRA AZEVEDO
RG: 85711314653 - 14/02/2023 - CPF: 857.113.146-53
CONTADOR - CRC: 06167501 / MG
Rua Artur Abramo, 77 São José, Belo Horizonte MG

JOSE PEREIRA AZEVEDO / Mastermaq Softwares

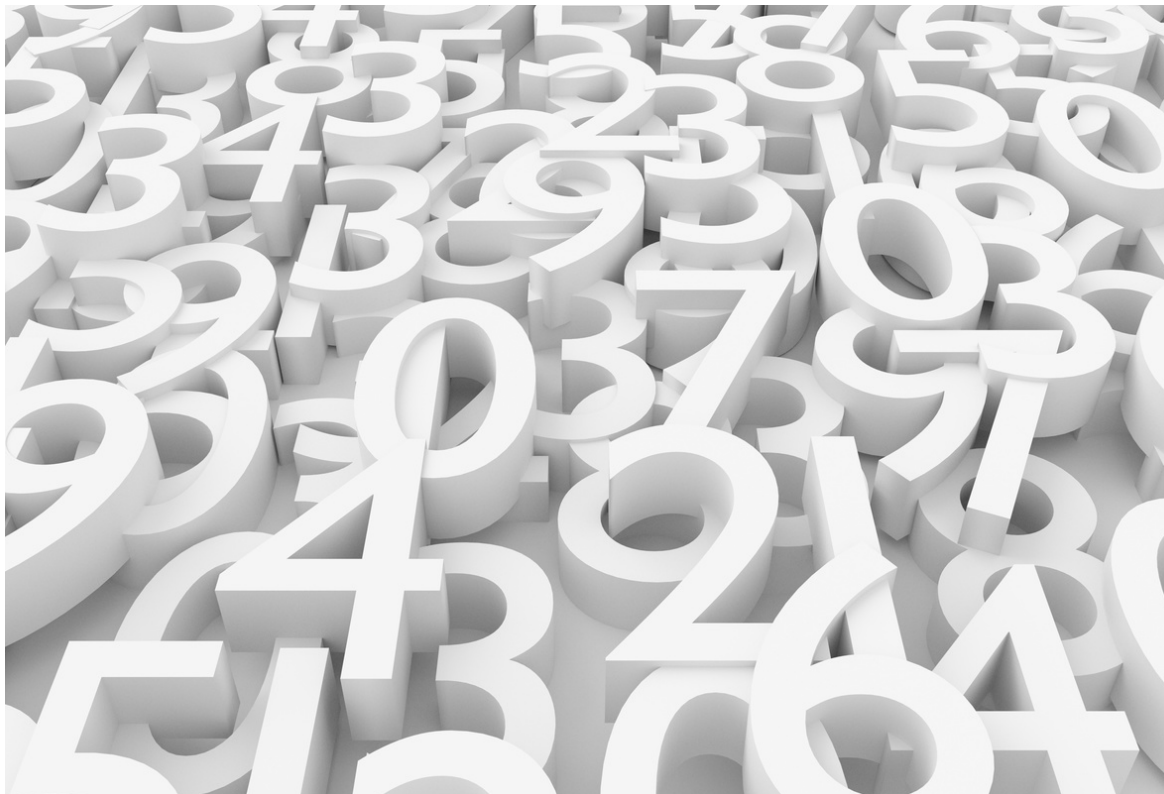



Contato
Venha nos conhecer!!

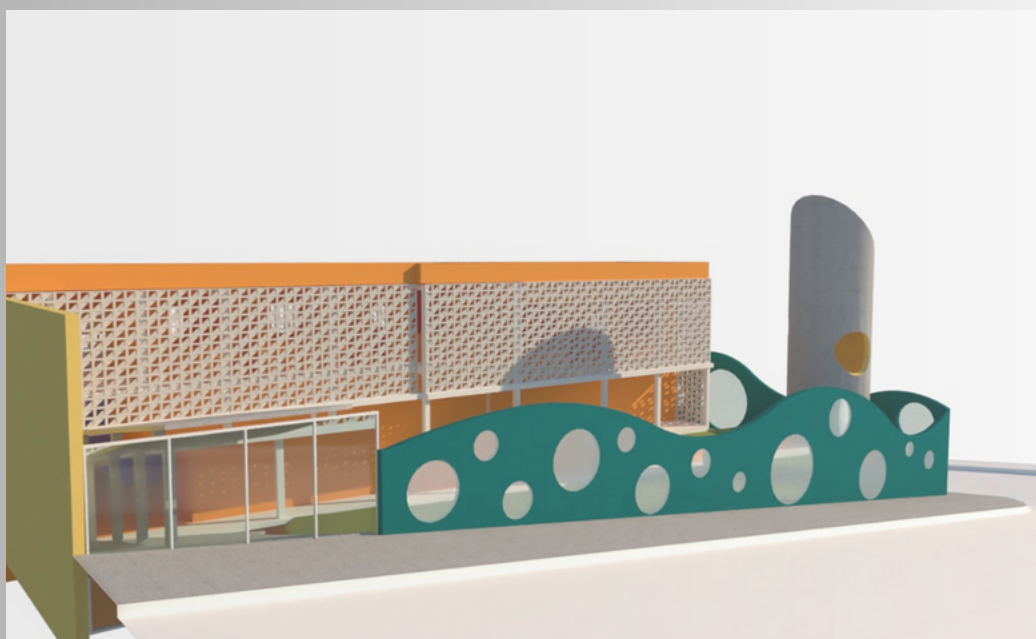

ASSOCIAÇÃO ASSISTENCIAL SÃO TIAGO
RUA DO ENCONTRO, N.36 - BAIRRO JARDIM SÃO JOSÉ
BELO HORIZONTE

Contato:
(31) 3418-2955
(31)99324-0100
(31) 99767-7155

28